

GUIA RÁPIDO - NOVAS FUNCIONALIDADES DO APLICATIVO

AMAFRESP MOBILE SAÚDE

A Amafresp disponibiliza para todos os filiados novas funcionalidades no aplicativo Amafresp Mobile Saúde, disponível nas lojas de aplicativos Android e IOS.

Agora, no aplicativo, além de acessar rapidamente a carteirinha virtual e a rede credenciada, que conta com GPS e localização dos estabelecimentos de saúde mais próximos da sua posição, você poderá consultar seus boletos, declaração do Imposto de Renda, status de autorizações, reembolsos e muito mais!

COMO ACESSAR:

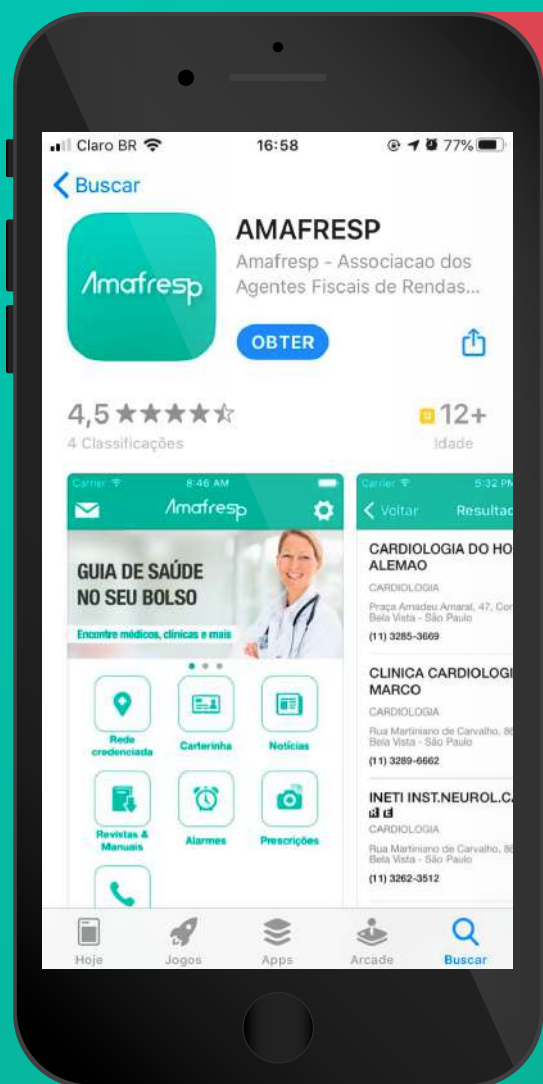

Para baixar em seu celular,
Clique aqui no seu iPhone:

<https://apps.apple.com/us/app/amafresp/id782275884?l=pt&ls=1>



Clique aqui para instalar o
aplicativo no seu Android:
<https://play.google.com/store/apps/details?id=com.saude.amafresp>

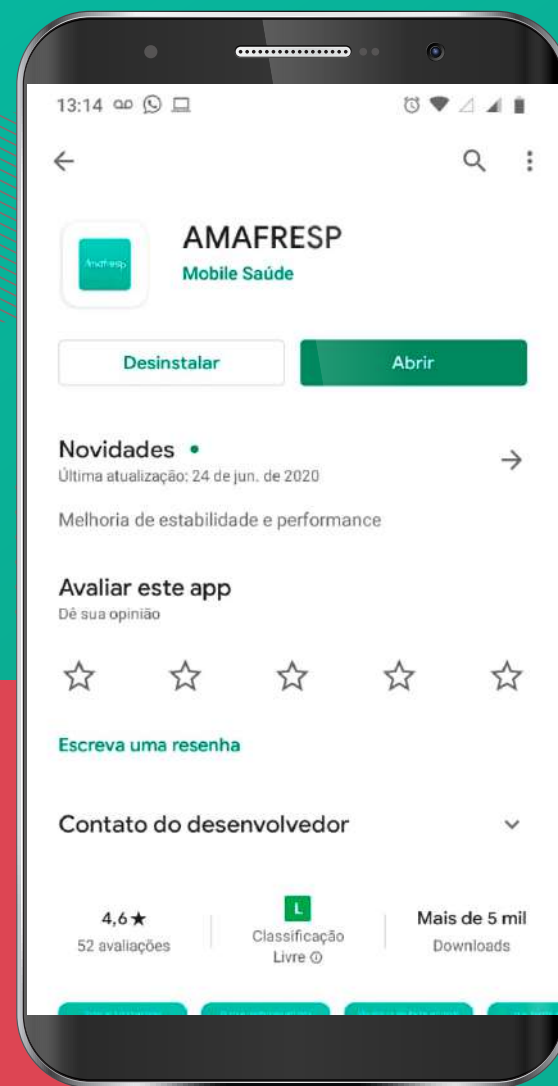

- Depois de baixar o aplicativo no celular, vá para o menu superior esquerdo e clique em login.

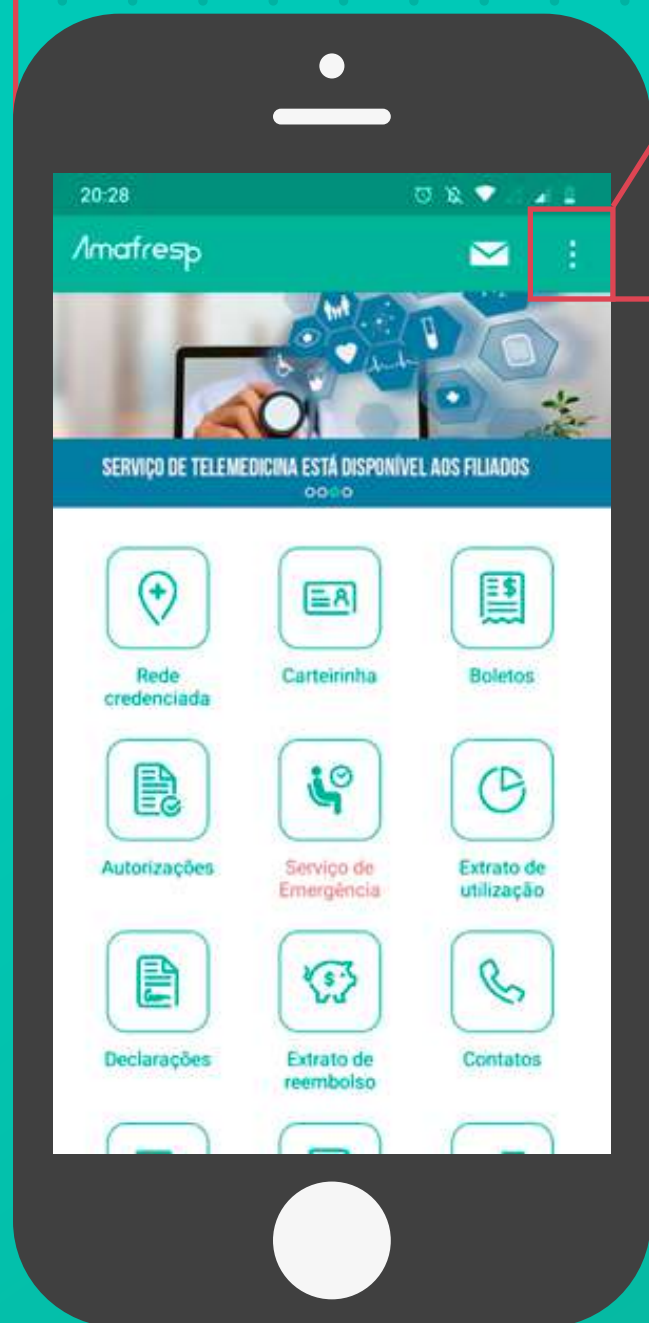

- Se você ainda não tem cadastro em nosso app, clique em Meu primeiro acesso e preencha o formulário com seus dados.

A smartphone mockup showing the 'Criar acesso' (Create access) registration form. The time is 20:28. The form title is 'Criar acesso'. Below the title is a prompt: 'Confirme seus dados, informe seu email e crie uma senha para seus futuros acessos.' The form contains several input fields: 'Número do Cartão', 'Número do CPF', 'Data de nascimento', 'Crie uma senha', and 'Confirme sua senha'. A 'CONFIRMAR' button is at the bottom. A red box highlights the 'Número do CPF' field.A smartphone mockup showing the 'Login' screen. The time is 20:28. The screen title is 'Login'. Below the title is a prompt: 'Efetue seu login informando o seu número de CPF e sua senha de acesso.' There are two input fields: 'Número do CPF' and 'Senha de usuário'. Below the fields are three buttons: 'ACESSAR', 'Recuperar senha', and 'Meu primeiro acesso'. A red box highlights the 'Meu primeiro acesso' button.

PRONTO!

Depois de fazer o login, você tem acesso a todas as funcionalidades do aplicativo!

- Acesse seus boletos pagos e a vencer



Vencimento	Situação	Valor
08/01/20	PAGO	R\$ 502,40
02/04/20	PAGO	R\$ 1.683,01
01/10/19	PAGO	R\$ 338,60
05/12/19	PAGO	R\$ 471,76
07/07/20	PAGO	R\$ 476,00
07/08/20	PENDENTE	R\$ 440,00

- Baixe sua Declaração de Imposto de Renda e Carta de Quitação

Imposto de Renda
2019
2018
2017
2016

Carta de Quitação
2019
2018
2017
2016

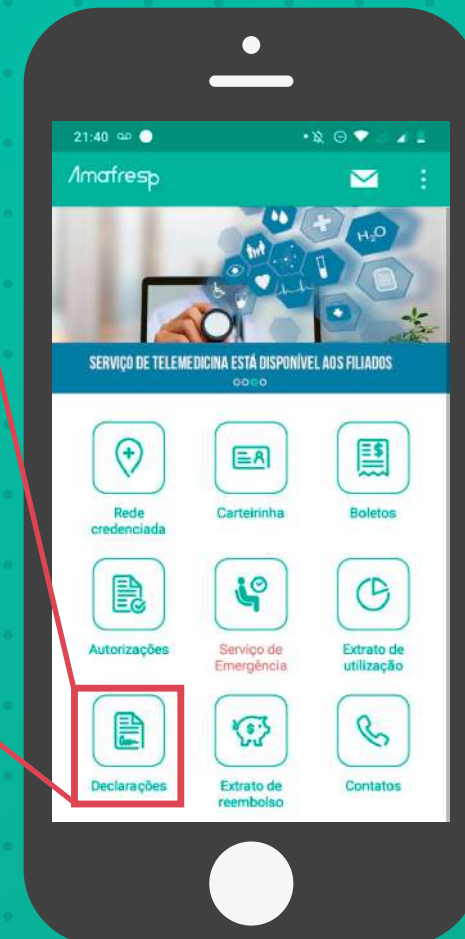

BENEFICIÁRIO	SITUAÇÃO	PERÍODO
Todos	Todas	Mais recentes

	<p>Data: 15/07/2020</p> <p>Solicitante: SOC.BENEF.DE SENHORA...</p> <p>Tipo de guia: Internação Clínica</p> <p>Nº da guia: 202007150037</p>
--	---

- Confira o status das autorizações de procedimentos solicitados

BENEFICIÁRIO	SITUAÇÃO	PERÍODO
Todos	Todos	Mais recentes

Não existem reembolsos a serem exibidos com o filtro selecionado.

Não foi encontrado nenhum resultado para a busca realizada. Experimente outros dados e tente novamente.

- Veja o seu extrato de reembolsos

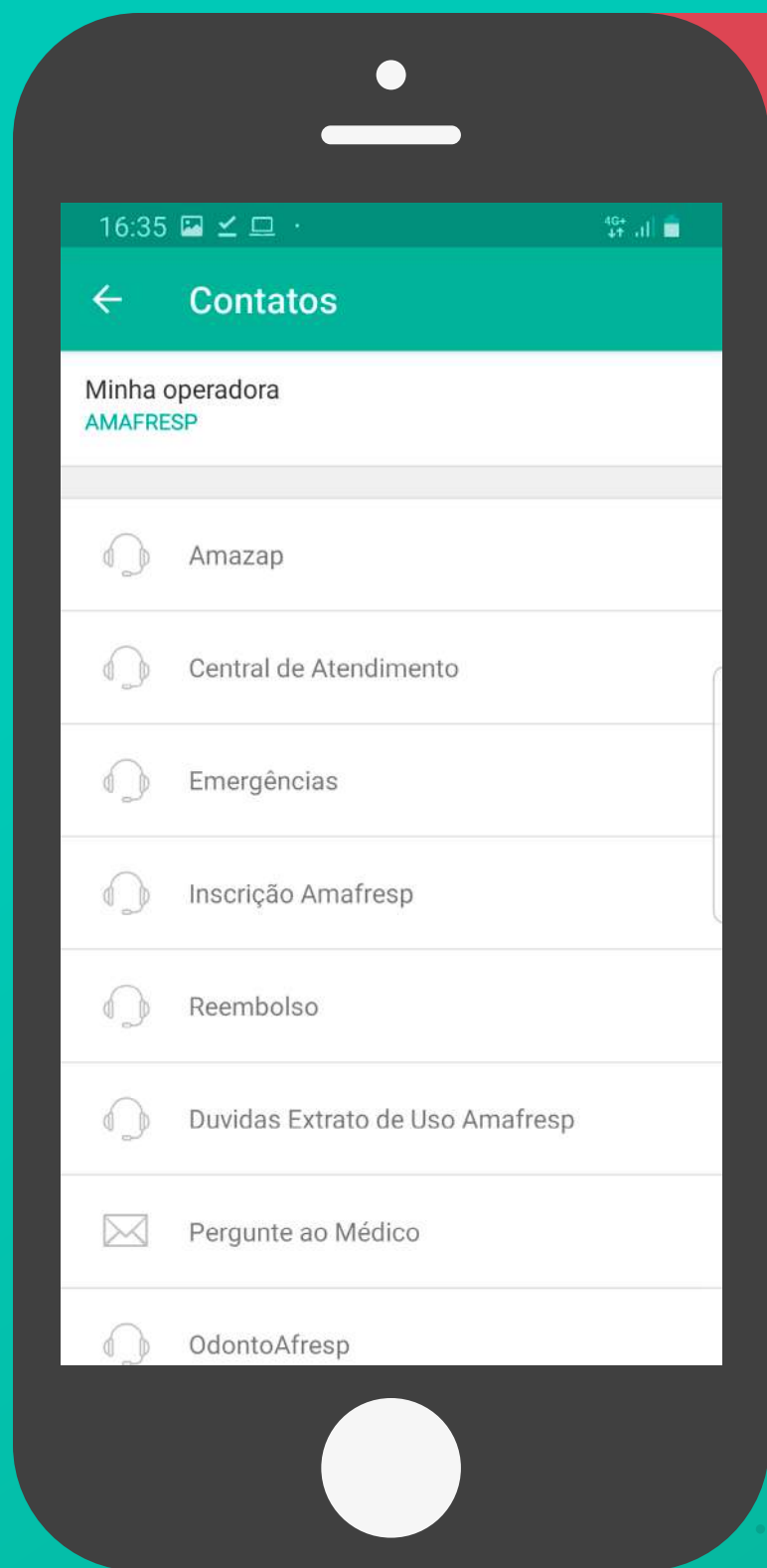

- No aplicativo você também tem acesso aos nossos telefones de contato, inclusive o Amazap. Ao clicar em Amazap, você já pode falar com a Amafresp de forma rápida e muito prática!

Lembre-se que sua carteirinha virtual está sempre com você e pode facilitar na hora de realizar consultas e procedimentos. Basta apresentá-la com um documento de identificação.

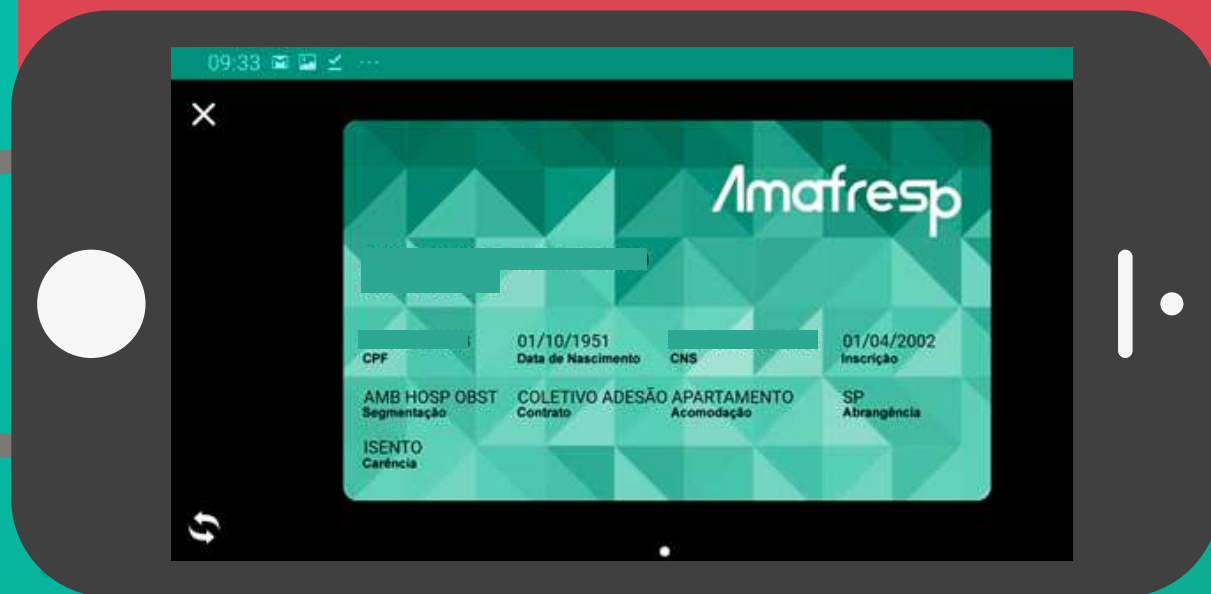

Esperamos que você, filiado Amafresp, aproveite todas as funcionalidades do nosso aplicativo. Em caso de dúvidas, entre em contato conosco:

CENTRAL DE ATENDIMENTO:
(11) 3886-8855/8857/8853
das 8h às 18h

AMAZAP:
(11) 2920-5166
das 8h às 17h

